

# EDINS

08-36 96 00

## EDINS ERBJUDER EN BREDD NÄR DET GÄLLER LYFTET

Vi tillhandahåller allt från små till stora mobilkranar, kranbilar, lastbilar, byggkranar och bygghissar. Hos oss hittar du också arbetskorgar, gipsväggar, betongbask, speciella lyfttillbehör, m.m.

### Stor kompetens och mångårig erfarenhet

Våra maskinister har stor kompetens och mångårig erfarenhet. Inget arbete kan vara på fel tidpunkt, vi är verksamma hela dygnet.

### Planering och projektering

Vi hjälper er gärna med planering och projektering av lyftet, så som lyfttillstånd, transporter, besiktning av arbetsplatsen, etc.

### Välkommen att höra av dig till oss!

Vi berättar gärna mer om våra lyftmöjligheter.



Kranbilar  
Lyfter 33 meter



Bygghissar  
Kuggstång och hydrag

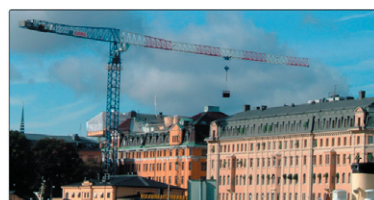

Byggkranar  
30-80 meter lyftradie



Mobilkranar  
Lyftkapacitet 10-250 ton

### Bo Edin Kranar AB

Äggelundavägen 5

175 62 Järfälla

Telefon 08-36 96 00

Fax 08-761 42 42

E-post: [info@edinskrantar.se](mailto:info@edinskrantar.se)

Webb: [www.edinskrantar.se](http://www.edinskrantar.se)

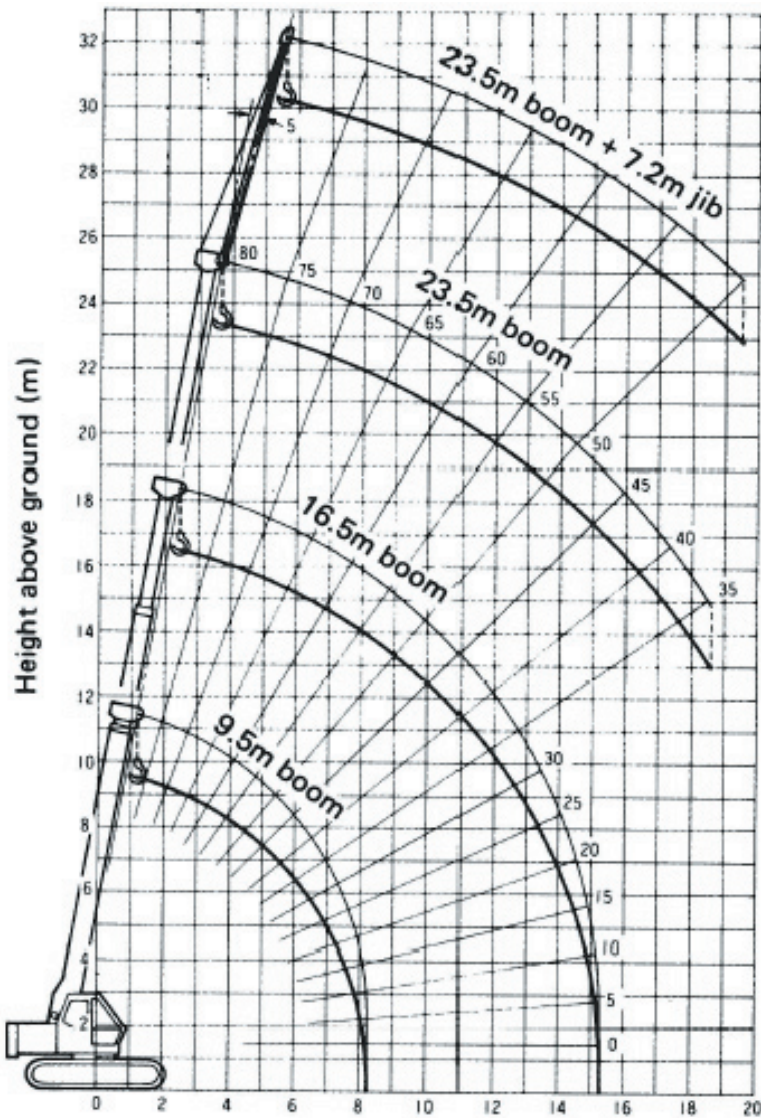

| Working Radius (m) | All Directions |             |             |
|--------------------|----------------|-------------|-------------|
|                    | 9,5 m boom     | 16,5 m boom | 23,5 m boom |
| 3.0                | 16.00          |             |             |
| 3.5                | 11.50          |             |             |
| 3.8                | 10.00          | 10.00       |             |
| 4.0                | 9.00           | 9.00        |             |
| 4.5                | 7.50           | 7.50        |             |
| 5.0                | 6.30           | 6.30        |             |
| 5.5                | 5.50           | 5.50        | 5.50        |
| 6.0                | 4.80           | 4.80        | 4.80        |
| 6.5                | 4.20           | 4.20        | 4.20        |
| 7.0                | 3.70           | 3.70        | 3.70        |
| 8.0                | 3.00           | 3.00        | 3.00        |
| 9.0                |                | 2.50        | 2.50        |
| 10.0               |                | 2.05        | 2.05        |
| 12.0               |                | 1.40        | 1.40        |
| 14.0               |                | 1.00        | 1.00        |
| 16.0               |                |             | 0.75        |
| 18.5               |                |             | 0.50        |

| Boom Angle (Degree) | Working Radius (m) | All Directions |
|---------------------|--------------------|----------------|
|                     |                    | Jib Work       |
| 73                  | 10.0               | 2.0            |
| 70                  | 11.4               | 1.70           |
| 65                  | 13.8               | 1.20           |
| 60                  | 16.0               | 0.80           |
| 55                  | 18.1               | 0.55           |
| 52                  | 19.5               | 0.35           |

